サンディスク
iXpand™ フラッシュドライブ

クイックスタートガイド

SanDisk®
a Western Digital brand

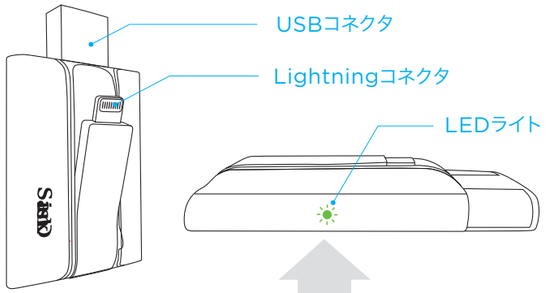

点滅	点滅中はデータ転送をしているので、本製品をデバイス機器から取り外さないでください。
緑点灯	十分なバッテリー容量があります。
赤点灯	バッテリー残量不足のため、USBポートで充電が必要です。
黄点灯	充電中

注）LEDライトは、機器に接続時のみ動作します。

はじめに

以下の図のとおり、iXpandフラッシュドライブのLightningコネクタを持ち上げ、お使いのiPhoneまたはiPadに差し込むとiPhoneまたはiPadの画面にアプリのインストールのポップアップメッセージが表示されます。ポップアップメッセージに従い、アプリをApp Storeよりインストールしてお使いください。インストール後は、Lightningコネクタを差し込むとアプリが自動的に立ち上がります。

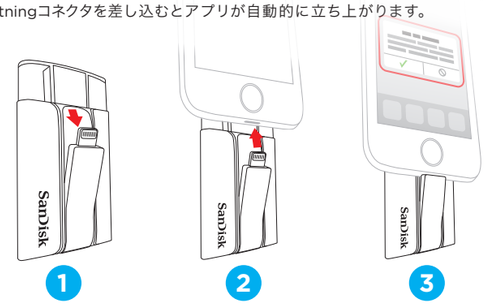

本製品にはバッテリーが内蔵されています。iXpandフラッシュドライブの側面にあるLEDライトでバッテリーの残量が確認できます。バッテリー残量不足の場合は、USBポートで充電してからお使いください。

製品情報

製品概要や仕様については以下のURLからご確認ください。
www.sandisk.co.jp/iXpand

サポート

使用方法やよくあるご質問は以下のURLをご参照ください。
www.sandisk.co.jp/support/ixpand

ご使用上の注意

小さなお子様の手が届くところにiXpandフラッシュドライブを置かないでください。
誤って飲み込むと窒息する恐れがあります。万一飲み込んだと思われる場合は、直ちに医師にご相談ください。

- 水に濡らしたり、濡れた手で触れたりしないでください。感電や火災、故障の原因になります。
- 端子部分に直接手で触れたり、金属を当てたりしないでください。静電気により、記録されているデータが破損・消失する恐れがあります。
- 高温・多湿な場所、結露する場所、チリやほこりの多い場所、スピーカーのような強い磁気の発生源に近い場所、静電気や電気的ノイズの発生しやすい場所でのご使用や保管は避けてください。
- 折り曲げたり、強い圧力や衝撃を与えたりしないでください。
- 分解や改造は絶対にしないでください。
- データの書き込み/読み出し中に機器の電源を切ったり、機器から本製品を取り出したりしないでください。記録されているデータが破損・消失する恐れがあります。
- お客様が本製品に記録された他人の著作物は、個人で楽しむなどの場合を除き、著作権法上の権利者に無断で使用することはできません。
- 本製品に記録されているデータの回復作業については、お受けしておりません。重要なデータについては随時、ハードディスクなど別のメディア上にバックアップを作成するようにしてください。

システム環境について

- iPhone 5, iPhone 5c, iPhone 5s, iPhone 6, iPhone 6 Plus, iPad Air™, iPad mini™, iPad Retina ディスプレイモデル以降（iOS 7.1 以降）
- Windows Vista®, Windows® 7, Windows 8, Mac OS X v10.6以降
- USB2.0 ポート又はUSB3.0 ポート

保証期間について

ご購入日から2年

お問い合わせ先

サンディスク・カスタマーセンター
0120-893-009
受付時間：10:00～18:00
（土、日、祝日は営業いたしておりません）
E-mail：retail_support@sandisk.com

※本取扱説明書の内容は、将来予告なしに変更する場合があり、また現時点で購入された製品とは一部異なる場合もあります。

SanDiskおよびiXpandは、米国またはその他各国におけるWestern Digital Corporationまたはその関連会社の商標または登録商標です。Apple、Apple ロゴ、iPhone、iPad、MacBook Pro、MacBook Air は、米国およびその他の国におけるApple Inc. の登録商標です。App Store はApple Inc. のサービスマークです。その他の商標も特定の目的のためのみに使用されるものであり、各権利者によって商標登録されている可能性があります。

© 2016 Western Digital Corporation or its affiliates. All rights reserved.