Bedienungsanleitung

iXpand™ Flash Drive

Western Digital Technologies, Inc.
951 SanDisk Drive, Milpitas, CA 95035

Western Digital Technologies, Inc. ist der eingetragene Verkäufer und Lizenznehmer von SanDisk® Produkten in Amerika.

©2016 Western Digital Corporation. Alle Rechte vorbehalten

Einführung

Erste Schritte

- Anschluss an iPhone/iPad
- Aufladen
- Die LED-Anzeige

Anwendungen

- App-Übersicht
- Synchronisieren von eigenen Aufnahmen
- Dateiverwaltung
- Foto
- Video
- Musik
- Kennwortschutz
- Freigaben
- Kontaktverwaltung

Geräteeinstellungen

- Laufwerkname
- Formatierung
- Firmwareupdate

Fehlerbehebung & Support

Hinweissymbole

Warnung

Informationen

Kurztipp

Einführung

Übersicht über den iXpand Flash Drive

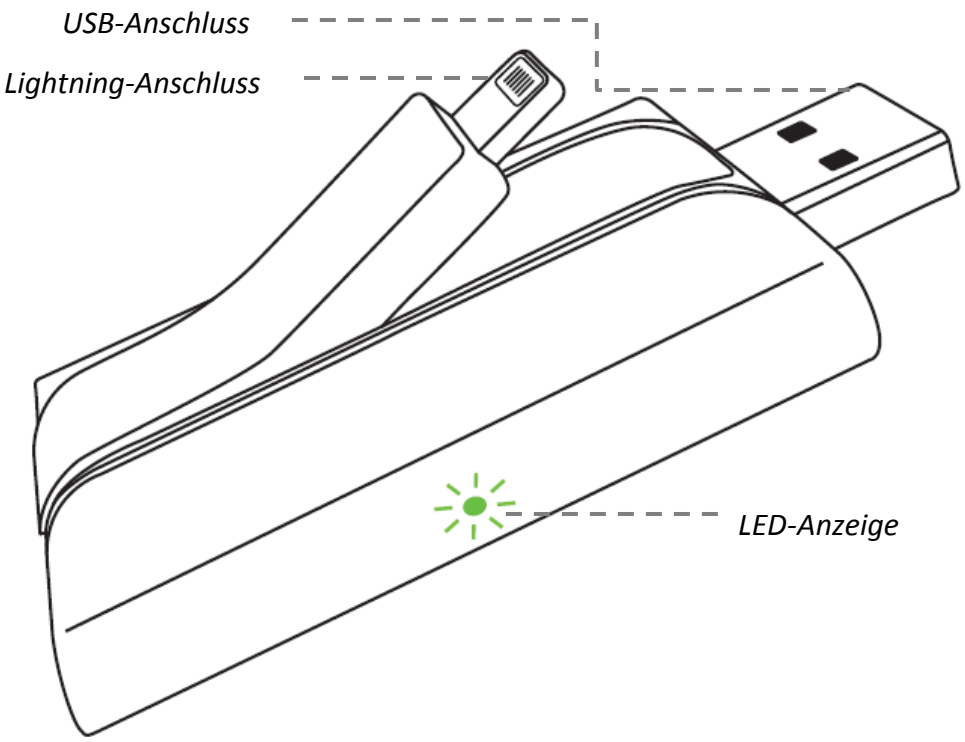

Abbildung: Teile des iXpand Flash Drive

- Synchronisieren Sie automatisch Fotos und Videos von Ihren eigenen Aufnahmen.
- Übertragen Sie eigene Fotos und Videos auf den Flash Drive, um Speicherplatz auf dem iPhone/iPad freizugeben.
- Sehen Sie sich Filme in gängigen Formaten direkt vom Flash Drive an[1].
- Verschlüsselt Dateien für eine sichere Übertragung zwischen iPhone, iPad und Computern[2].

Funktioniert mit

iPhone 5, iPhone 5C, iPhone 5S, iPhone 6, iPhone 6 Plus, iPad Air ™, iPad mini ™, iPad mit Retina-Display und neuere (iOS ab 7.1).
Windows Vista®, Windows 7, Windows 8, Mac OS X ab 10.6.

Technische Daten

- Schnittstellen: Lightning und USB 2.0
- Erhältlich mit: 16 GB, 32 GB und 64 GB[3]
- Betriebstemperatur: 0–60 °C.
- Abmessungen: 64,17 x 36,78 x 11,80 mm
- Akku: vorgeladen, betriebsbereit

[1] Unterstützt die Videoformate .WMV, .AVI, .MKV, .MP4, .MOV . Kompatibles Gerät erforderlich.

[2] Kennwortschutz verwendet 128-bit AES-Verschlüsselung und wird von iOS ab Version 7, Mac OS X ab Version 10.6 unterstützt. Softwaredownload erforderlich für Mac, (siehe www.sandisk.com/support/ixpandflashdrive) Windows Vista, Windows 7 und Windows 8.

[3] 1 GB = 1.000.000.000 Byte. Tatsächlicher Speicher für Benutzer geringer.

Erste Schritte

Anschluss an iPhone/iPad

Physischer Anschluss

Heben Sie den Lightning-Anschluss vorsichtig an, um ihn am iPhone/iPad einzustecken.

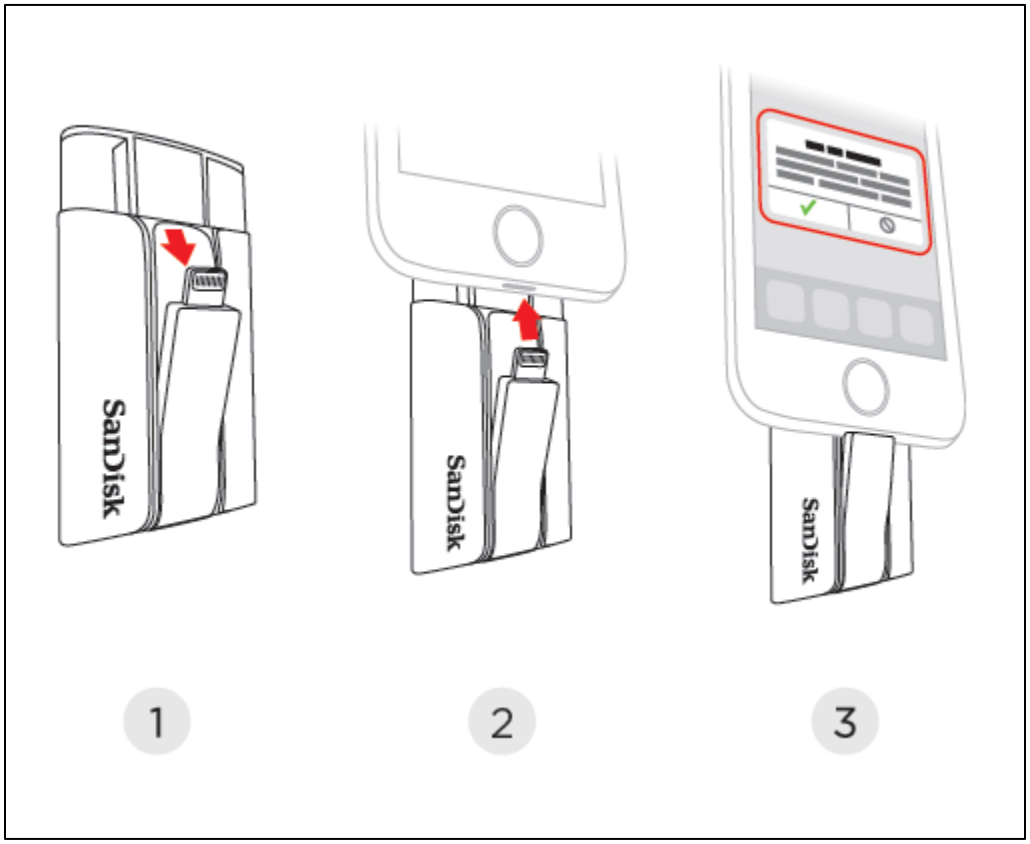

Installation der App

Wenn Sie den Flash Drive an Ihrem iPhone oder iPad angeschlossen haben, werden Sie aufgefordert, die zugehörige App „iXpand Sync“ zu installieren.

1 Ist dies nicht der Fall, überprüfen Sie, ob der Flash Drive vollständig aufgeladen ist. Wählen Sie auf dem Bildschirm „App Store“ aus.

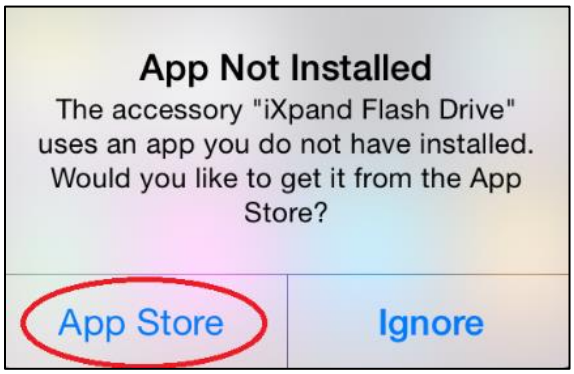

2 Installieren Sie die App „iXpand Sync“ aus dem App Store.

Aufladen des iXpand Flash Drive

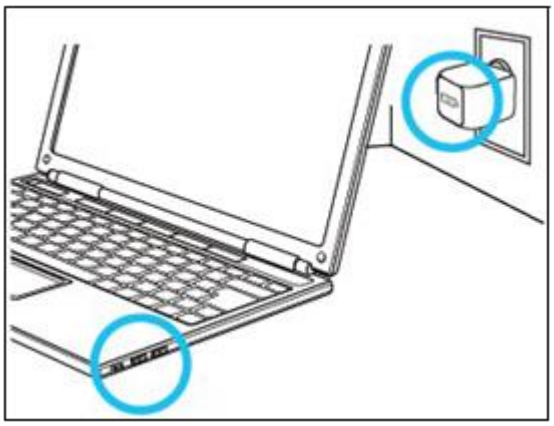

Schließen Sie Ihren Flash Drive zum Aufladen an den USB-Anschluss eines Computers oder an einen USB-AC-Adapter* an.

*USB-AC-Adaptor: nicht im Lieferumfang des Flash Drive enthalten

LED-Anzeige

Die LED an der Seite des iXpand Flash Drive zeigt wie nachfolgend erklärt den Status des Akkus, des Aufladevorgangs und der Übertragungen.

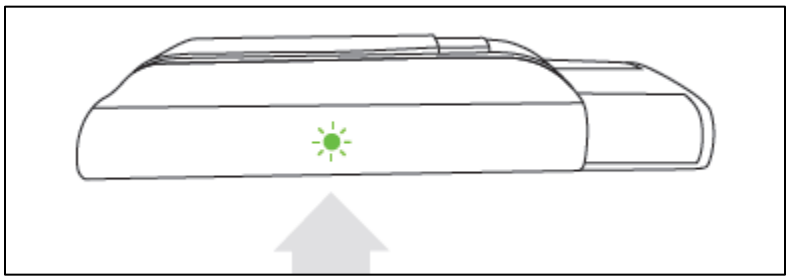

- Grün: ausreichend Akku.
- Rot: niedriger Akkustand. Laden Sie das Gerät auf, indem Sie es am USB-Anschluss eines PCs/Mac-Computers oder an einem USB-AC-Adapter anschließen.
- Orange: wird geladen. Wird nach Abschluss grün.
- Blinkt: Dateiübertragung läuft. Trennen Sie nicht die Verbindung mit dem Flash Drive.

Anwendungen

App-Übersicht

Die App „iXpand Sync“ gehört zu Ihrem iXpand Flash Drive. Ihre Hauptfunktionen:

1. Hinzufügen von Fotos/Videos der eigenen Aufnahmen zum Flash Drive mit der Taste „+“
2. Zugriff auf weitere Funktionen: Kamerasynchronisierung, „Meine Downloads“, Einstellungen und Übertragen von Kontakten über das Menüsymbol oben links

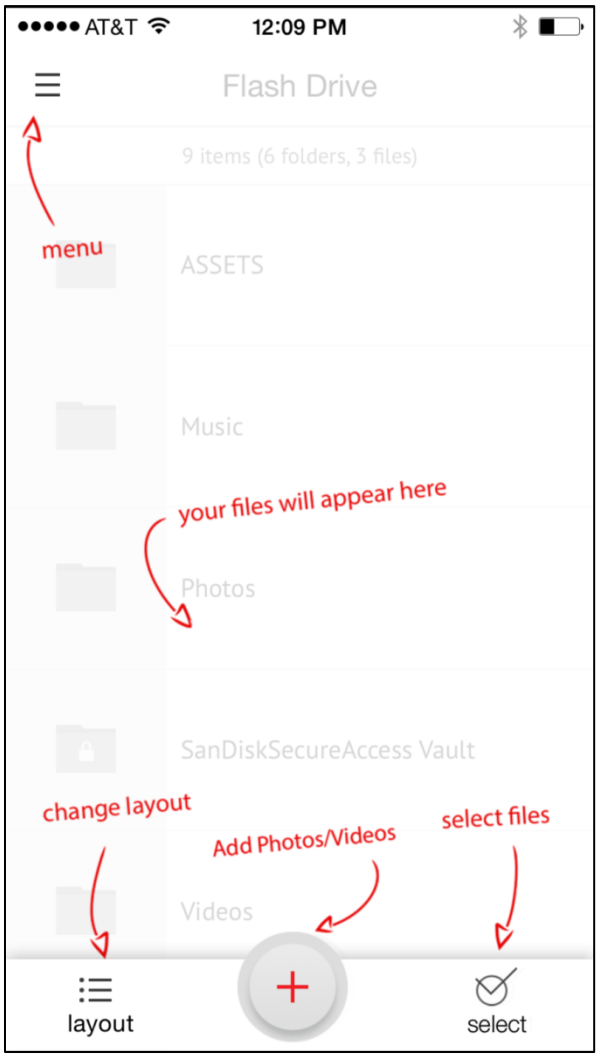

Synchronisieren von eigenen Aufnahmen

Sie können Ihre eigenen Aufnahmen auf dem iXpand Flash Drive sichern, indem Sie die automatische Synchronisierung einrichten oder bei Bedarf manuell synchronisieren.

Automatische Synchronisierung

Richten Sie die automatische Synchronisierung einmalig ein und Ihre eigenen Aufnahmen werden automatisch auf den Flash Drive übertragen, so wie Sie diesen anschließen.

So richten Sie die automatische Synchronisierung ein:

1. Schließen Sie den iXpand Flash Drive am iPhone/iPad an.
2. Gehen Sie in der App zu „Menü“ → „Kamera synchronisieren“.
3. Aktivieren Sie die Option „Automatisch synchronisieren“ auf dem Bildschirm „Kamera synchronisieren“.

Die Synchronisierung kann beim ersten Mal länger dauern als normal. Einmal eingerichtet werden dann nur noch neu hinzugefügte Dateien auf den Flash Drive kopiert.

Manuelle Synchronisierung

Sie können Ihre eigenen Aufnahmen nach Bedarf manuell mit dem Flash Drive synchronisieren.

So synchronisieren Sie manuell:

1. Schließen Sie den iXpand Flash Drive an Ihrem iPhone/iPad an.
2. Gehen Sie zu „Menü“ → „Kamera synchronisieren“.

3 Wenn Sie das Ziel der synchronisierten Dateien auf dem Flash Drive ändern möchten, wählen Sie das „Sync.-Ziel“ als einen Ordner auf dem Flash Drive aus.

4 Wählen Sie „Jetzt synchronisieren“ aus.

5 Alle Dateien unter Ihren eigenen Aufnahmen werden auf dem Flash Drive in den unter „Sync.-Ziel“ angegebenen Ordner kopiert.

Die Synchronisierung kann beim ersten Mal länger dauern als normal. Einmal eingerichtet werden dann nur noch neu hinzugefügte Dateien auf den Flash Drive kopiert.

Dateiverwaltung

Verwenden Sie Ihren iXpand Flash Drive und die App „iXpand Sync“, um Dateien zwischen Ihrem iPhone, iPad, PC und Mac-Computer zu übertragen und zu verwalten.

Dateiübertragung von Ihrem iPhone oder iPad auf den Flash Drive

1 Schließen Sie den iXpand Flash Drive an Ihrem iPhone/iPad an.

2 Wählen Sie die Schaltfläche „+“ zum Hinzufügen von Dateien aus.

3 Wenn Sie aufgefordert werden, Dateien auszuwählen, wählen Sie die Dateien aus, die Sie vom iPhone/iPad auf den Flash Drive übertragen möchten.

4 Wählen Sie das Ziel aus, wo die Dateien auf dem Flash Drive gespeichert werden sollen.

Sie können die Option „Neuer Ordner“ auswählen, um einen neuen Ordner als Ziel der Dateiübertragung auf dem Flash Drive zu erstellen.

Dateiübertragung vom Flash Drive auf Ihr iPhone/iPad

1 Schließen Sie den iXpand Flash Drive an Ihrem iPhone/iPad an.

2 Tippen Sie auf die Schaltfläche „Auswählen“, um die Dateien vom Flash Drive auszuwählen.

3 Tippen Sie unten auf dem Bildschirm auf ⬆.

4 Tippen Sie auf „Unter „Meine Downloads“ speichern“ oder wählen Sie, wenn Sie nur iOS-unterstützte Fotos und Videos kopieren, „Bilder/Videos speichern“ aus, um sie unter „Fotos“ zu speichern.

5 Die ausgewählten Dateien werden auf Ihrem iPhone/iPad gespeichert.

Mit der App „iXpand Sync“ können Sie auf Dateien zugreifen, die Sie in „Meine Downloads“ heruntergeladen haben, auch wenn der Flash Drive nicht angeschlossen ist.

Dateiübertragung zwischen PC und Flash Drive

Stecken Sie zum Übertragen von Dateien zwischen Ihrem iXpand Flash Drive und Computer einfach den iXpand Flash Drive in den USB-Anschluss Ihres Computers ein.

1 Klicken Sie im Fenster „Automatische Wiedergabe“ auf „Ordner öffnen, um Dateien anzuzeigen“:

2 Übertragen Sie Musikdateien, Videos, Fotos und Dokumente zwischen Ihrem Computer und dem iXpand Flash Drive-Fenster per Drag&Drop.

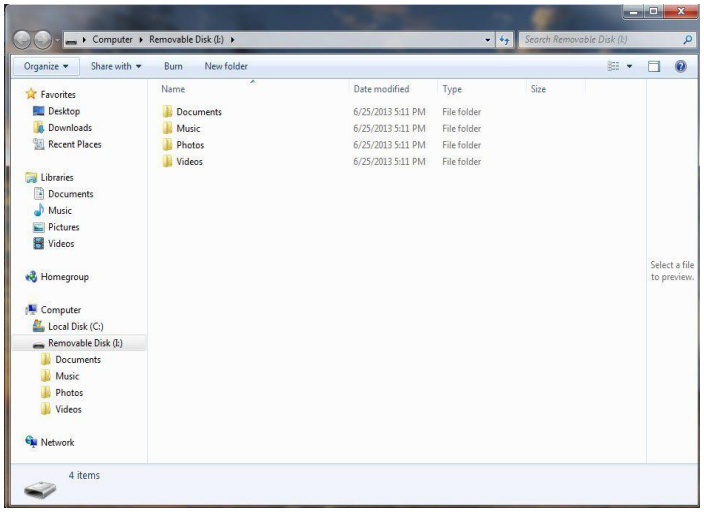

Dateiübertragung zwischen Mac-Computer und Flash Drive

So übertragen Sie Inhalte zwischen Ihrem iXpand Flash Drive und Mac-Computer:

1 Schließen Sie Ihren iXpand Flash Drive an den USB-Anschluss Ihres Mac-Computers an.

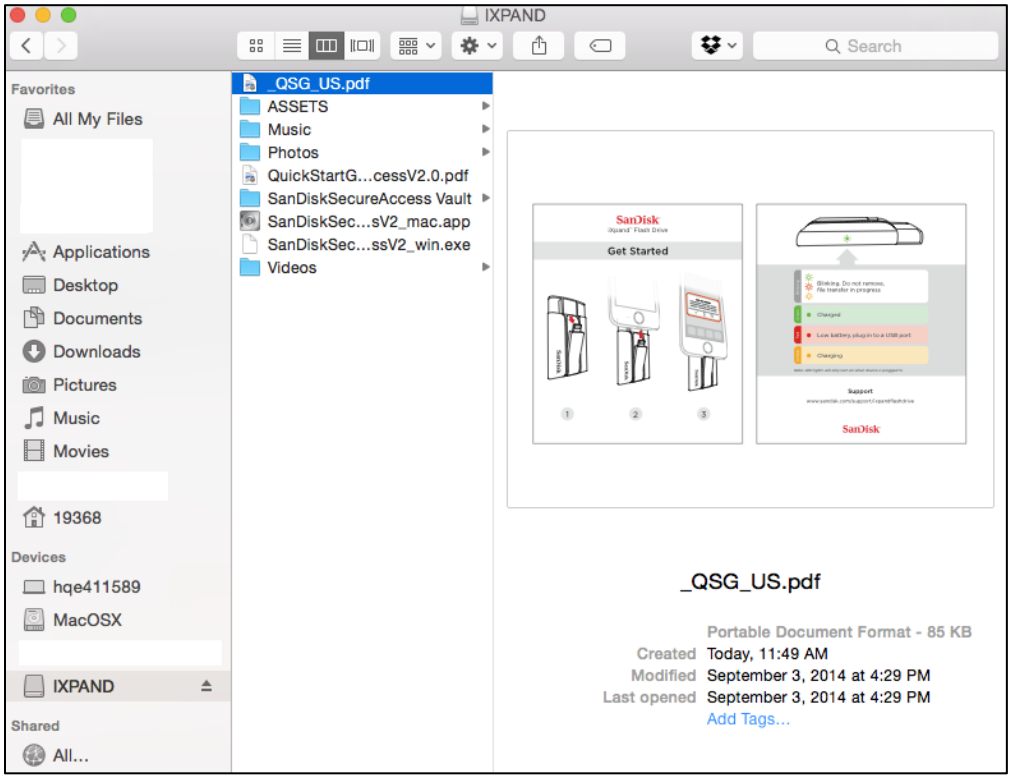

2 Übertragen Sie Musikdateien, Videos, Fotos und Dokumente zwischen Ihrem Mac-Computer und iXpand Flash Drive-Fenster per Drag&Drop.

Löschen von Dateien

1 Schließen Sie den iXpand Flash Drive an Ihrem iPhone/iPad an.

2 Tippen Sie auf „Auswählen“ und wählen Sie die Dateien aus, die Sie vom Flash Drive löschen möchten.

3 Tippen Sie unten auf dem Bildschirm auf .

Zum einfachen Löschen einzelner Dateien können Sie in der Listenansicht auf ein Dateisymbol tippen und nach links wischen und dann „Löschen“ auswählen.

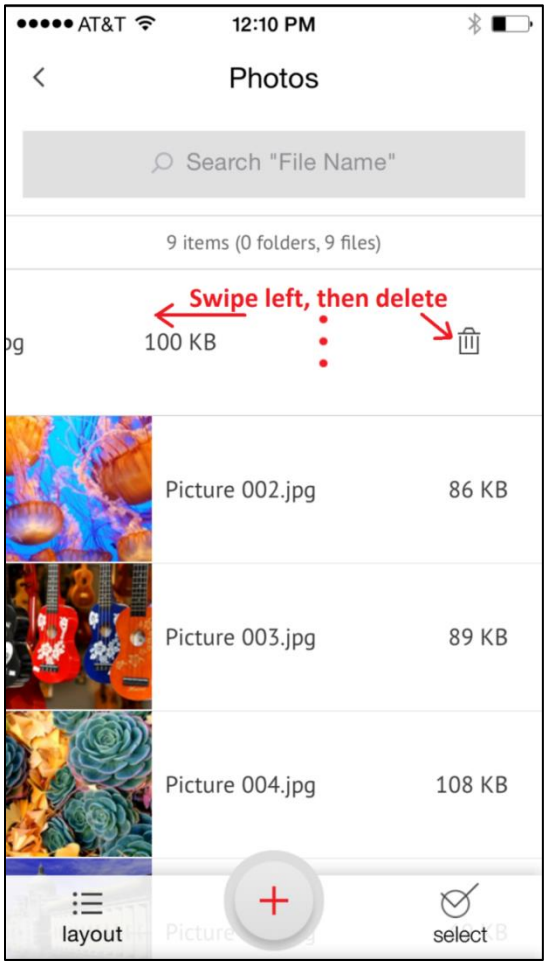

Suchen

1. Ziehen Sie den Bildschirm in der Dateiansicht nach unten.
2. Daraufhin wird oben ein Suchfeld angezeigt. Geben Sie den Dateinamen ein, den Sie suchen möchten.
3. Die Suchergebnisse übereinstimmender Dateien werden angezeigt.

Fotos

Unterstützte Dateiformate

BMP, TIF, TIFF, JPG, PNG, GIF, XBM, ICO, TGA

Wiedergabe

1. Schließen Sie den iXpand Flash Drive an Ihrem iPhone/iPad an.
2. Die Inhalte des Flash Drive werden angezeigt. Navigieren Sie zu dem Ordner, in dem sich Ihre Fotos befinden.
3. Tippen Sie auf das Foto, das Sie anzeigen möchten.
4. Sie können andere Fotos in demselben Ordner anzeigen, indem Sie nach links oder rechts wischen.

Diashow

1. Navigieren Sie zu dem Ordner, in dem sich Ihre Fotos befinden.
2. Wählen Sie das Foto aus, mit dem Sie beginnen möchten.
3. Wählen Sie die Diashow-Schaltfläche unten auf dem Bildschirm aus, um die Wiedergabe zu starten.
4. Die Diashow-Einstellungen können Sie auf demselben Bildschirm über die Option „Einstellungen“ ändern.

Videos

Unterstützte Dateiformate

WMV, AVI, MKV, MP4, MOV, FLV, MPG, RMVB, M4V, TS

Wiedergabe

1. Schließen Sie den iXpand Flash Drive an Ihrem iPhone/iPad an.
2. Die Inhalte des Flash Drive werden angezeigt. Navigieren Sie zu dem Ordner, in dem sich Ihre Videos befinden.
3. Tippen Sie auf das Video, das Sie wiedergeben möchten.
4. Sie können andere Videos in demselben Ordner wiedergeben, indem Sie nach links oder rechts wischen.

Manche DRM-geschützten Inhalte können nicht gestreamt werden. Erkundigen Sie sich beim Inhalteanbieter nach Wiedergabebeschränkungen.

Musik

Unterstützte Dateiformate

MP3, AIF, WAV, AIFF, M4A, WMA, AAC, OGG, FLAC

Wiedergabe

1. Schließen Sie den iXpand Flash Drive an Ihrem iPhone/iPad an.
2. Die Inhalte des Flash Drive werden angezeigt. Navigieren Sie zu dem Ordner, in dem sich Ihre Musik befindet.
3. Tippen Sie auf den Titel, den Sie wiedergeben möchten.
4. Sie können andere Titel in demselben Ordner wiedergeben, indem Sie nach links oder rechts wischen.

Die Wiedergabe unterstützt Musiktitel, die von iTunes gekauft wurden. Manche DRM-geschützten Inhalte werden nicht unterstützt. Erkundigen Sie sich beim Inhalteanbieter nach Wiedergabebeschränkungen.

Sichern von Dateien / SanDisk SecureAccess

Die Software SanDisk SecureAccess™

Die Software SanDisk SecureAccess dient zum Schutz sensibler Daten auf Ihrem Flash Drive. Wenn die Sicherheitsoption in der App aktiviert ist, wird auf Ihrem Flash Drive ein spezieller Ordner „SanDiskSecureAccess Vault“ erstellt. Alle gesperrten Dateien werden in den SanDiskSecureAccess Vault verschoben und können nur mit einem Kennwort geöffnet werden.

Aktivieren der Sicherheitsoption auf Ihrem iPhone/iPad

1. Schließen Sie den iXpand Flash Drive an Ihrem iPhone/iPad an.
2. Gehen Sie zu „Menü“ → „Einstellungen“ → „Sicherheit“.
3. Aktivieren Sie die Sicherheitsoption, indem Sie den Punkt nach rechts verschieben.

4 Geben Sie ein Kennwort ein, wenn Sie zur Eingabe eines Kennwortes aufgefordert werden. Wählen Sie dann „OK“ aus.

5 Geben Sie einen Hinweis für Ihr Kennwort ein. Wählen Sie dann „OK“ aus.
WICHTIG: Wenn Sie das Kennwort vergessen, können die gesperrten Dateien nicht wiederhergestellt werden.

6 Sowie die Sicherheitsoption aktiviert ist, wird ein Ordner namens „SanDiskSecureAccess Vault“ (zusammen mit einem Ordner „SanDisk SecureAccess Vault Settings“) auf dem Flash Drive erstellt.

Wenn Sie die Sicherheitsfunktion verwenden möchten, dürfen Sie den Ordner „SanDiskSecureAccess Vault Settings“ nicht löschen.

Sichern von Dateien auf Ihrem iPhone/iPad

1 Wenn Sie Dateien sichern möchten, müssen Sie zuerst wie oben beschrieben die Sicherheitsoption aktivieren.

2 Wählen Sie die Dateien aus, die Sie sichern möchten.

3 Tippen Sie unten auf dem Bildschirm auf das Schlosssymbol .

Alle gesicherten Dateien werden in den Ordner „SanDiskSecureAccess Vault“ verschoben.

Zugriff auf gesicherte Dateien (gesichert mit iXpand Sync) auf einem Mac-Computer

1 Laden Sie die Software Secure Access™ von downloads.sandisk.com/downloads/SanDiskSecureAccessV3_mac.zip auf Ihren Mac herunter.

2 Kopieren Sie die Datei „SanDiskSecureAccessV3_mac“ auf den iXpand Flash Drive.

3 Starten Sie die App „SanDiskSecureAccessV3_mac“. Klicken Sie auf dem unten abgebildeten Bildschirm auf „Weiter“.

4 Lesen und akzeptieren Sie die Lizenzbedingungen und klicken Sie auf „Weiter“.

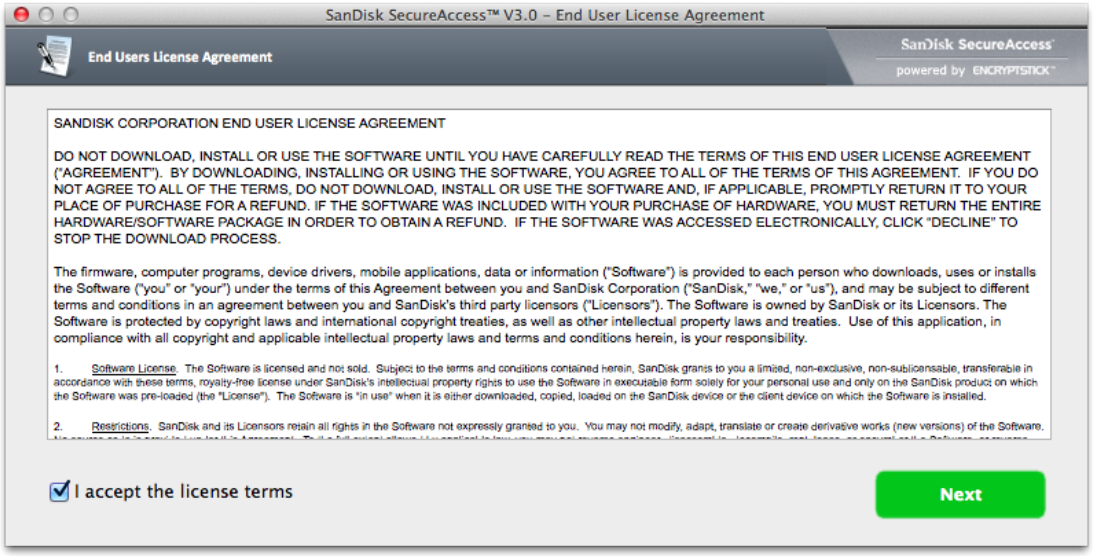

5 Geben Sie das Kennwort ein, mit dem Sie die Dateien auf dem iXpand Flash Drive unter Verwendung der App „iXpand Sync“ geschützt haben.

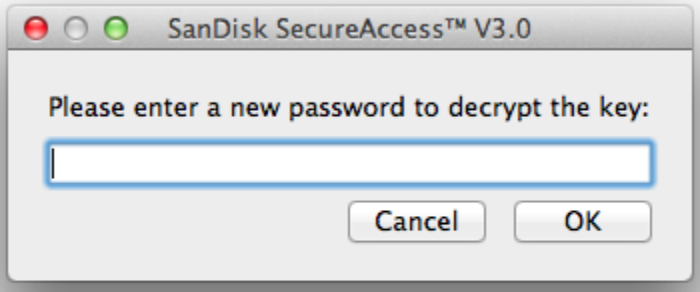

6 Lesen Sie die Hinweise und klicken Sie auf „Weiter“.

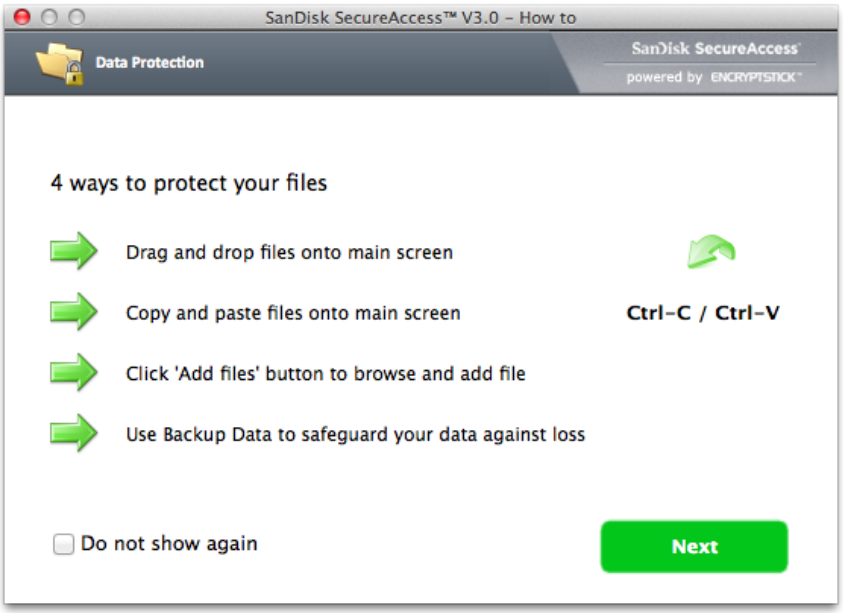

7 Über die unten angezeigte Oberfläche greifen Sie auf die gesperrten Dateien zu oder sperren weitere Dateien.

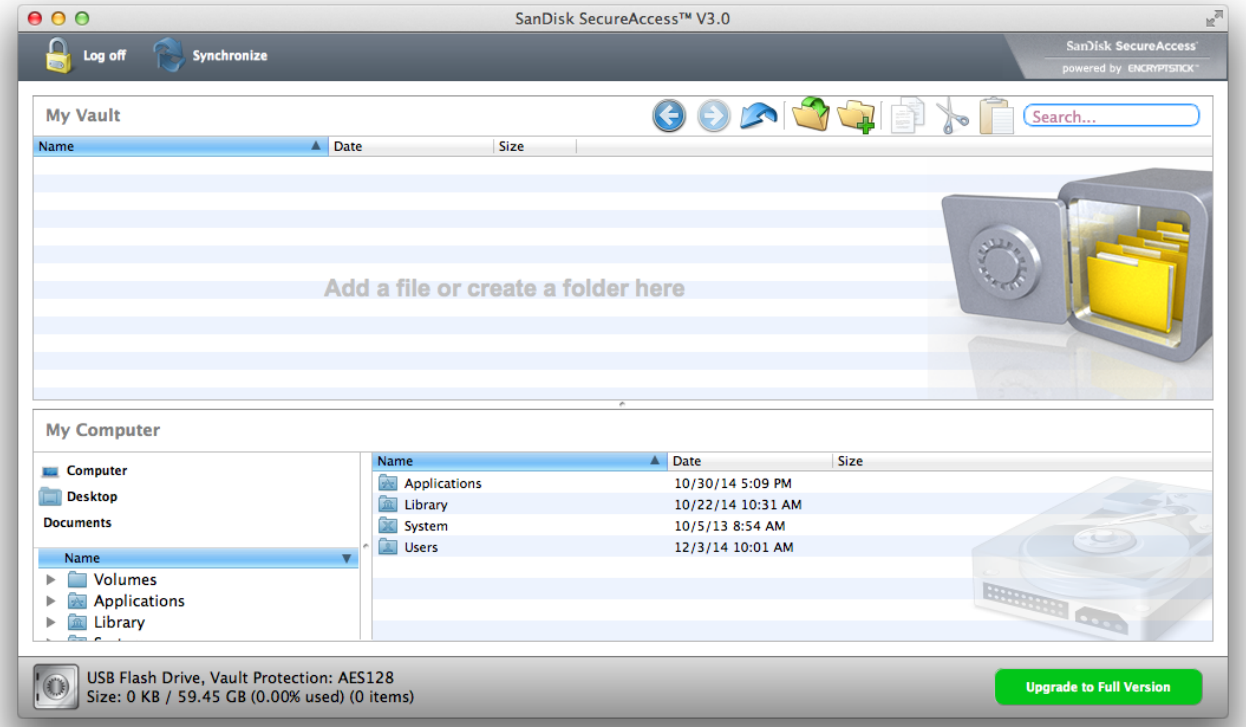

Um auf gesicherte Dateien auf Windows®-basierten Computern zuzugreifen, laden Sie die Software Secure Access™ von **downloads.sandisk.com/downloads/SanDiskSecureAccessV3_win.exe** *herunter und folgen Sie den Anweisungen unter* **http://downloads.sandisk.com/downloads/qsg/secureaccessv2-qsg.pdf**

Freigaben

Sie haben viele Möglichkeiten, Dateien auf Ihrem iXpand Flash Drive direkt von der App aus freizugeben und zu teilen, wie z. B. Facebook, Twitter und andere.

Freigeben/Teilen

1. Schließen Sie den iXpand Flash Drive an Ihrem iPhone/iPad an.
2. Wählen Sie die Datei aus, die Sie von Ihrem Flash Drive freigeben bzw. teilen möchten.
3. Tippen Sie unten auf dem Bildschirm auf .
4. Wählen Sie die gewünschte Upload-/Freigabeoption aus.

Kontaktverwaltung

Erstellen Sie eine Sicherung der Kontaktdatei und stellen Sie sie bei Bedarf wieder her. Dies ist besonders nützlich, wenn Sie auf ein neues iPhone umsteigen.

Sichern

1. Gehen Sie zu „Menü“ → „Kontakte übertragen“ → „Sicherung“
2. Wählen Sie die Kontakte aus, die gesichert werden sollen.
3. Wählen Sie „Sicherung“ aus.

Wiederherstellen

1. Gehen Sie zu „Menü“ → „Kontakte übertragen“ → „Wiederherstellen“
2. Wählen Sie die Sicherungsdatei aus, die Sie wiederherstellen möchten.
3. Wählen Sie „Wiederherstellen“ aus.

Bei der Wiederherstellung der Kontakte werden möglicherweise doppelte Kontakte erstellt.

Geräteeinstellungen

Laufwerkname

Sie können für Ihren Flash Drive einen Namen auswählen, damit Sie das Laufwerk in Ihrem Dateibrowser leichter erkennen, wenn der Flash Drive an Ihren PC oder Mac-Computer angeschlossen ist.

1. Gehen Sie zu „Menü“ → „Einstellungen“ → „Laufwerkname“.
2. Geben Sie den Namen für das Laufwerk bzw. Ihren Flash Drive in das Textfeld ein und klicken Sie auf „OK“.

Formatieren des Flash Drive

1. Schließen Sie den Flash Drive am USB-Anschluss eine PCs/Mac-Computers an.
2. Formatieren Sie das Laufwerk als normalen USB Flash Drive (USB-Speicherstick).

iXpand Flash Drive darf nur als FAT-32 formatiert werden.

Informationen zum Gerät

1. Gehen Sie zu „Menü“ → „Einstellungen“ → „Info“.
2. Im Abschnitt „Info“ finden Sie folgende Informationen:
    a. Aktuelle App-Version
    b. Firmware-Version des Flash Drive
    c. Geräte-ID des Flash Drive
    d. SanDisk Datenschutzrichtlinie
    e. Gesetzliche Geschäftsbedingungen

Firmwareupdate des Geräts

SanDisk gibt regelmäßig App-Updates heraus, um die Benutzerfreundlichkeit stets zu verbessern. Wenn ein Firmwareupdate verfügbar ist und der Flash Drive an einem iPhone oder iPad angeschlossen ist, wird in der App eine Eingabeaufforderung angezeigt (siehe unten). Tippen Sie auf „OK“, um die App zu aktualisieren.

Trennen Sie während des Updatevorgangs NICHT die Verbindung zum Flash Drive.

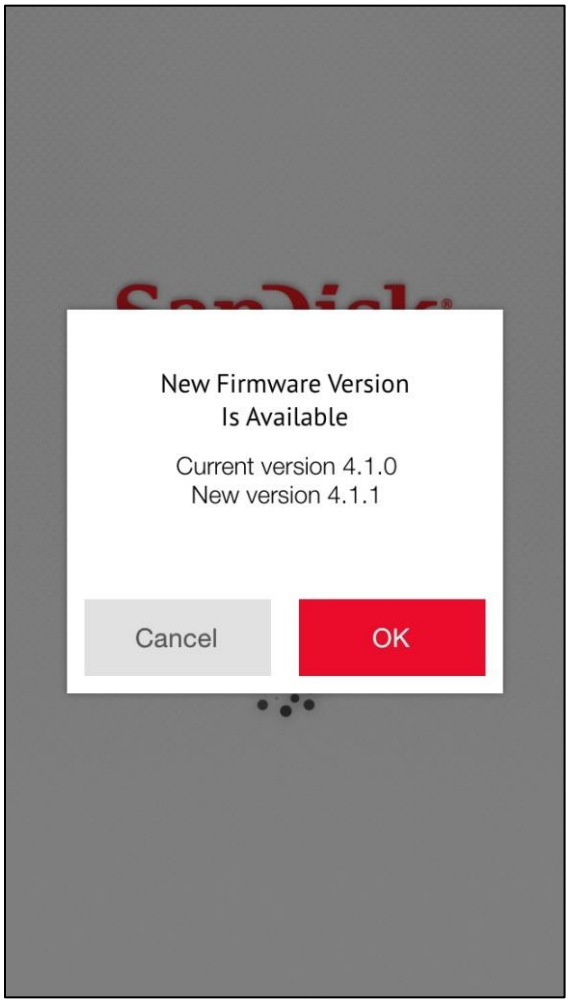

Fehlerbehebung & Support

Hilfe in der App

Gehe Sie zu „Menü“ → „Hilfe“. Hier können Sie auf die Bedienungsanleitung der App, die ersten Schritte und den Online-Support zugreifen.

Online-Support

Die Support-Seite für den iXpand Flash Drive ist verfügbar unter:

www.sandisk.com/support/ixpandflashdrive

SanDisk ist eine in den Vereinigten Staaten und anderen Ländern eingetragene Marke der Western Digital Corporation. iXpand und SanDisk SecureAccess sind Marken der Western Digital Corporation. iPhone, iPad und Mac sind Marken der Apple Inc. Alle anderen Marken sind Eigentum ihrer jeweiligen Inhaber.

©2016 Western Digital Corporation. All rights reserved.

SanDisk
a Western Digital brand